

> LE FILM :

Réalisateur : Christian Jaque

Acteurs : Gérard Philipe, Gina Lollobrigida, Marcel Herrand, Olivier Hussenot

Année de production : 1951

Durée d'origine (n&b) : 1h36

Format d'image : 1.33

Résumé : forcé d'épouser la fille du paysan Guillot, Fanfan la tulipe préfère s'engager dans l'armée pour

> VERSION COLORISEE :

Année de colorisation : 1997

Durée (version colorisée) : 1h36

Format d'image : 1.33

Studio : DYNACS DIGITAL

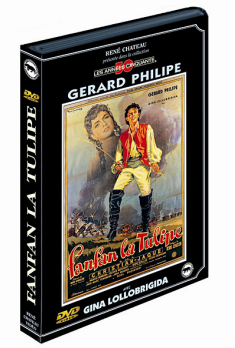
Première diffusion tv :

> BANDE ANNONCE CINEMA :

> CAPTURES DE LA VERSION COLORISEE :

{scrollbox}dir=captures/fanfan_la_tulipe{/scrollbox}

> DVD ou VHS DE LA VERSION COLORISEE :



DVD - sorti le 22/03/2000
René Chateau / TF1 Vidéo

> FORUM DU FILM :



Cette page est une ébauche concernant le cinéma français.
Vous pouvez participer à Fanfan la tulipe en l'améliorant ou en discutant de son contenu sur sa page de discussion.
Consultez la liste des conventions typographiques à respecter et apprenez comment rédiger votre premier article.